

**PERANCANGAN KAWASAN WISATA SEJARAH CANDI PARI  
DENGAN PENDEKATAN *HISTORICISM ARCHITECTURE***

**TUGAS AKHIR**



**UIN SUNAN AMPEL  
S U R A B A Y A**

**Disusun Oleh :**

**WINDY FARADISTYATAMA K.**

**NIM: H03217019**

**PROGAM STUDI ARSITEKTUR  
FAKULTAS SAINS DAN TEKNOLOGI  
UNIVERSITAS ISLAM NEGERI SUNAN AMPEL SURABAYA  
2021**

## PERNYATAAN KEASLIAN

Saya yang bertanda tangan di bawah ini,

Nama : Windy Faradistyatama Khasanah  
NIM : H03217019  
Program Studi : Arsitektur  
Angkatan : 2017

Menyatakan bahwa saya tidak melakukan plagiat dalam penulisan Tugas Akhir saya yang berjudul: "PERANCANGAN KAWASAN WISATA SEJARAH CANDI PARI DENGAN PENDEKATAN *HISTORICISM ARCHITECTURE*". Apabila suatu saat nanti terbukti saya melakukan tindakan plagiat, maka saya bersedia menerima sanksi yang telah ditetapkan.

Demikian pernyataan keaslian ini saya buat dengan sebenar-benarnya.

Surabaya, 13 Juli 2021

Yang menyatakan,



Windy Faradistyatama Khasanah  
NIM H03217019

## LEMBAR PERSETUJUAN PEMBIMBING

Tugas Akhir oleh

NAMA : WINDY FARADISTYATAMA KHASANAH

NIM : H03217019

JUDUL : PERANCANGAN KAWASAN WISATA SEJARAH CANDI PARI

DENGAN PENDEKATAN *HISTORICISM ARCHITECTURE*

Ini telah diperiksa dan disetujui untuk diujikan.

Surabaya, 13 Juli 2021

Dosen Pembimbing 1



Oktavi Elok Hapsari, S.T., M.T

NIP. 198510042014032004

Dosen Pembimbing 2

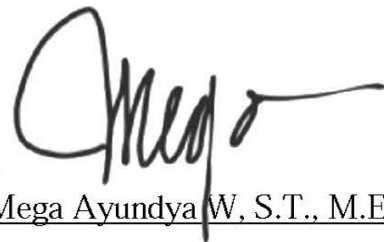

Mega Ayundya W, S.T., M.Eng

NIP. 198703102014032007

## PENGESAHAN TIM PENGUJI TUGAS AKHIR

Tugas Akhir Windy Faradistyatama Khasanah ini telah dipertahankan  
di depan tim penguji Tugas Akhir  
di Surabaya, 13 Juli 2021

Mengesahkan,

Tim Penguji

Penguji I



Oktavi Elok Hapsari, S.T., M.T

NIP. 198510042014032004

Penguji II



Mega Ayundya W, S.T., M.Eng

NIP. 198703102014032007

Penguji III



Arfiari Syariah, M.T.

NIP. 198302272014032001

Penguji IV



Yusrianti, M.T.

NIP. 198210222014032001

Mengetahui,

Dekan Fakultas Sains dan Teknologi

UIN Sunan Ampel Surabaya



Dr. Hj. Evi Fauziah Rusydiyah, M.Ag

NIP. 196512211990022001



**KEMENTERIAN AGAMA**  
**UNIVERSITAS ISLAM NEGERI SUNAN AMPEL SURABAYA**  
**PERPUSTAKAAN**

Jl. Jend. A. Yani 117 Surabaya 60237 Telp. 031-8431972 Fax.031-8413300  
E-Mail: perpus@uinsby.ac.id

---

LEMBAR PERNYATAAN PERSETUJUAN PUBLIKASI  
KARYA ILMIAH UNTUK KEPENTINGAN AKADEMIS

Sebagai sivitas akademika UIN Sunan Ampel Surabaya, yang bertanda tangan di bawah ini, saya:

Nama : WINDY FARADISTYATAMA KHASANAH  
NIM : H03217019  
Fakultas/Jurusan : Sains dan Teknologi / Arsitektur  
E-mail address : windyfaradistya@gmail.com

Demi pengembangan ilmu pengetahuan, menyetujui untuk memberikan kepada Perpustakaan UIN Sunan Ampel Surabaya, Hak Bebas Royalti Non-Eksklusif atas karya ilmiah :

Sekripsi     Tesis     Desertasi     Lain-lain (.....)

yang berjudul :

Perancangan Kawasan Wisata Sejarah Candi Pari Dengan Pendekatan *Historicism Architecture*

.....

.....

.....

beserta perangkat yang diperlukan (bila ada). Dengan Hak Bebas Royalti Non-Eksklusif ini Perpustakaan UIN Sunan Ampel Surabaya berhak menyimpan, mengalih-media/format-kan, mengelolanya dalam bentuk pangkalan data (database), mendistribusikannya, dan menampilkan/mempublikasikannya di Internet atau media lain secara **fulltext** untuk kepentingan akademis tanpa perlu meminta ijin dari saya selama tetap mencantumkan nama saya sebagai penulis/pencipta dan atau penerbit yang bersangkutan.

Saya bersedia untuk menanggung secara pribadi, tanpa melibatkan pihak Perpustakaan UIN Sunan Ampel Surabaya, segala bentuk tuntutan hukum yang timbul atas pelanggaran Hak Cipta dalam karya ilmiah saya ini.

Demikian pernyataan ini yang saya buat dengan sebenarnya.

Surabaya, 13 Juli 2021

Penulis



(WINDY FARADISTYA)

































|                       |                     |                          |                            |                          |               |             |                              |
|-----------------------|---------------------|--------------------------|----------------------------|--------------------------|---------------|-------------|------------------------------|
|                       | Dapur               | penjual                  | 10 Orang                   | 60 m <sup>2</sup>        | Data Arsitek  | 1           | 60 m <sup>2</sup>            |
|                       | Gudang              | penjual                  | 2 Orang                    | 24 m <sup>2</sup>        | Data Arsitek  | 1           | 24 m <sup>2</sup>            |
| Pusat Oleh-oleh       | Area Penjualan      | Pengunjung, penjual      | 3 Orang                    | 36 m <sup>2</sup>        | Data Arsitek  | 10          | 360 m <sup>2</sup>           |
| Kamar Mandi           | Kamar Mandi Pria    | Staff dan pengunjung     |                            | 5 m <sup>2</sup>         | Data Arsitek  | 6 unit      | 30 m <sup>2</sup>            |
|                       | Kamar Mandi Wanita  | Staff dan pengunjung     |                            | 5 m <sup>2</sup>         | Data Arsitek  | 8 unit      | 40 m <sup>2</sup>            |
| Total + sirkulasi 20% |                     |                          |                            |                          |               |             | 1.192,8 m <sup>2</sup>       |
| Kantor Pengu-rus      | Ruang Pimpinan      | Direktur, Tamu           | 4 Orang                    | 18 m <sup>2</sup> /org   | Data Arsitek  | 1           | 72 m <sup>2</sup>            |
|                       | Ruang Karyawan      | Staff                    | 15 Orang                   | 5 m <sup>2</sup> /org    | Data Arsitek  | 1           | 75 m <sup>2</sup>            |
|                       | Ruang Rapat         | Direktur dan Staff       | 20 Orang                   | 4 m <sup>2</sup> /org    | Data Arsitek  | 1           | 80 m <sup>2</sup>            |
|                       | Ruang Tunggu        | Direktur, Staff dan Tamu | 6 Orang                    | 2,3 m <sup>2</sup> /org  | Data Arsitek  | 1           | 13,8 m <sup>2</sup>          |
|                       | Lobby               | Staff dan pengunjung     | 5 Orang                    | 28 m <sup>2</sup>        | Data Arsitek  | 1           | 28 m <sup>2</sup>            |
|                       | Kamar Mandi Pria    | Staff dan pengunjung     |                            | 5 m <sup>2</sup>         | Data Arsitek  | 2 unit      | 10 m <sup>2</sup>            |
|                       | Kamar Mandi Wanita  | Staff dan pengunjung     |                            | 5 m <sup>2</sup>         | Data Arsitek  | 3 unit      | 15 m <sup>2</sup>            |
| Total + sirkulasi 20% |                     |                          |                            |                          |               |             | 352,56m <sup>2</sup>         |
| Musala                | Tempat Wudhu        | Staff dan pengunjung     | 20 Orang                   | 40 m <sup>2</sup>        | Data Arsitek  | 1           | 40 m <sup>2</sup>            |
|                       | Tempat Sholat       | Staff dan pengunjung     | 50 Orang                   | 0,98 m <sup>2</sup> /org | Data Arsitek  | 2           | 49m <sup>2</sup>             |
|                       | Kamar Mandi Pria    | Staff dan pengunjung     |                            | 5 m <sup>2</sup>         | Data Arsitek  | 2 unit      | 10 m <sup>2</sup>            |
|                       | Kamar Mandi Wanita  | Staff dan pengunjung     |                            | 5 m <sup>2</sup>         | Data Arsitek  | 2 unit      | 10 m <sup>2</sup>            |
| Total + sirkulasi 20% |                     |                          |                            |                          |               |             | 130,8m <sup>2</sup>          |
| Loket                 | Loket               | Staff                    | 1 Orang                    | 6 m <sup>2</sup>         | Data Arsitek  | 2           | 12 m <sup>2</sup>            |
| Total + sirkulasi 20% |                     |                          |                            |                          |               |             | 14,4m <sup>2</sup>           |
| <b>Nama Ruang</b>     | <b>Detail Ruang</b> | <b>Jenis Pengguna</b>    | <b>Kapasitas</b>           | <b>Standar</b>           | <b>Sumber</b> | <b>Unit</b> | <b>Luas</b>                  |
| Tempat Parkir         | Tempat Parkir       | Staff dan pengunjung     | 30 mobil, 100 motor, 4 bus | 714 m <sup>2</sup>       | Data Arsitek  | 1           | 750m <sup>2</sup>            |
| Total + sirkulasi 60% |                     |                          |                            |                          |               |             | 1.200m <sup>2</sup>          |
| <b>Jumlah Total</b>   |                     |                          |                            |                          |               |             | <b>5.157,3 m<sup>2</sup></b> |













paling baik, sedangkan arah barat daya dilambangkan sebagai arah paling buruk karena melambangkan kematian. Sehingga arah tersebut juga akan diterapkan pada desain tapak.



Gambar 3.1. Surya Majapahit  
(Sumber: Hasil Analisis, 2021)



Gambar 3.2. Site Plan Majapahit sumber Kakawin  
Negerakertagama  
(Sumber: Hasil Analisis, 2021)



























5. Pemadam Kebakaran. Pada bangunan nantinya akan ada pencegahan kebakaran, antara lain detektor, alarm kebakaran, *Sprinkler*, dan *hydrant*. Detektor berada di langit-langit bangunan dan hidrant berada di pojok-pojok bangunan.

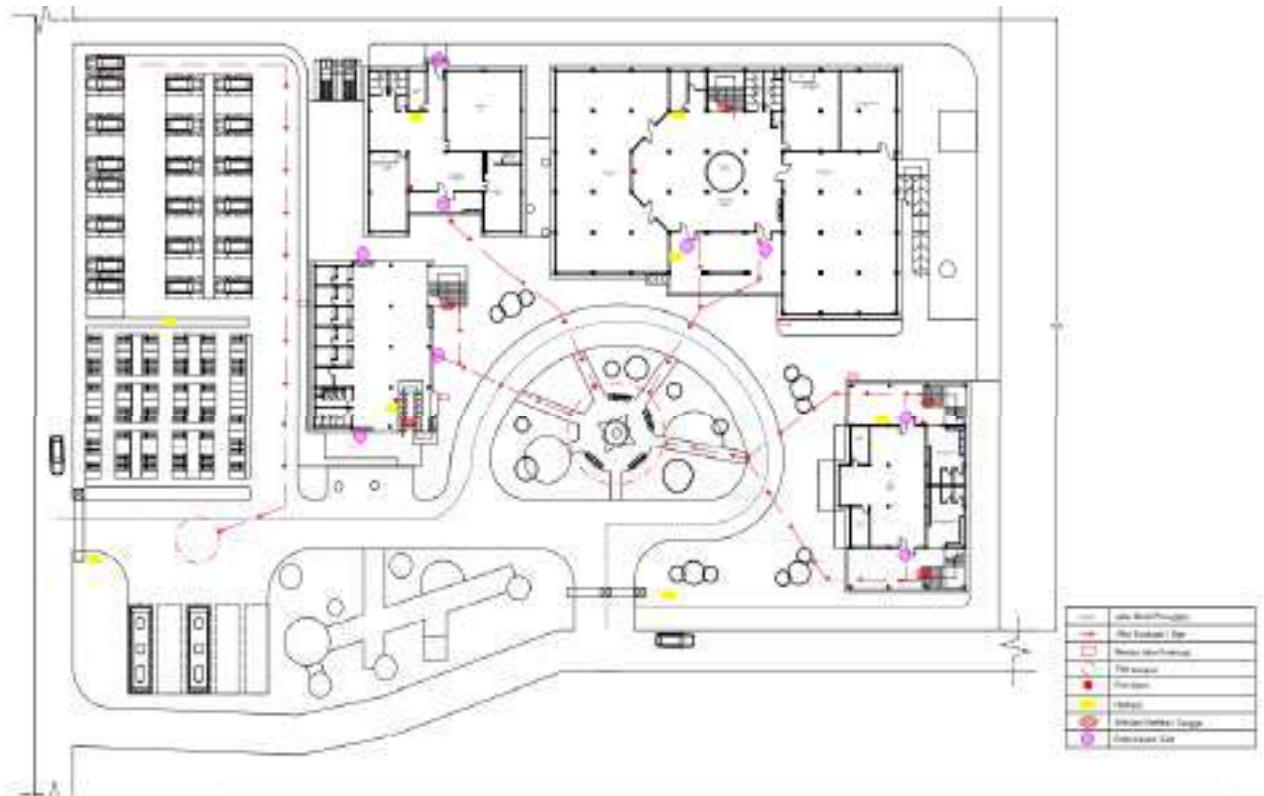

Gambar 4.16. Skema Utilitas Pemadam Kebakaran  
(Sumber: Hasil Analisis, 2021)







